

ОПИСАНИЕ МЕСТОПОЛОЖЕНИЯ ГРАНИЦ

**Публичный сервитут в отношении земель для эксплуатации существующей
линии электропередачи ВЛ 10 кВ Л-36-16 ПАО «Россети Сибирь» -
«Алтайэнерго» входящую в электросетевой комплекс № Б-2 ПС 33 110/35/10 кВ
«Смоленская»**

(наименование объекта, местоположение границ которого описано (далее - объект))

Раздел 1

Сведения об объекте

№ п/п	Характеристики объекта	Описание характеристик
1	2	3
1.	Местоположение объекта	Алтайский край, район Смоленский
2.	Площадь объекта +/- величина погрешности определения площади (Р +/- Дельта Р)	215 +/- 27 м²
3.	Иные характеристики объекта	22:41:030412:104, 22:41:030501:1134, 22:41:030404:121, 22:41:030404:223, 22:41:030404:221, 22:41:030404:4, 22:41:030404:135, 22:41:030501:2511, 22:41:030501:1156, ед. землепользование 22:41:030501:56 в т.ч. 22:41:030501:54, 22:41:030402:55, 22:41:030401:37, 22:41:030401:24, 22:41:030403:213, 22:41:030401:28, 22:41:030401:3, 22:41:030401, 22:41:030403:114, 22:41:030501:1032, 22:41:030501:64, 22:41:030501:1144, ед. землепользование 22:41:030501:1003 в т.ч. 22:41:030501:1001, 22:41:030301:41,

Раздел 2

Сведения о местоположении границ объекта

1. Система координат МСК-22, зона 3

2. Сведения о характерных точках границ объекта

Обозначение характерных точек границ	Координаты, м		Метод определения координат характерной точки	Средняя квадратическая погрешность положения характерной точки (Mt), м	Описание обозначения точки на местности (при наличии)
	X	Y			
1	2	3	4	5	6
1	458950.87	3260674.02	Геодезический метод	0.50	-
2	458951.81	3260674.37	Геодезический метод	0.50	-
3	458952.15	3260673.42	Геодезический метод	0.50	-
4	458951.21	3260673.08	Геодезический метод	0.50	-
1	458950.87	3260674.02	Геодезический метод	0.50	-
5	458910.04	3260664.61	Геодезический метод	0.50	-
6	458911.00	3260664.90	Геодезический метод	0.50	-
7	458911.29	3260663.95	Геодезический метод	0.50	-
8	458910.34	3260663.66	Геодезический метод	0.50	-
5	458910.04	3260664.61	Геодезический метод	0.50	-
9	458872.52	3260659.66	Геодезический метод	0.50	-
10	458876.71	3260654.05	Геодезический метод	0.50	-
11	458869.87	3260655.46	Геодезический метод	0.50	-
9	458872.52	3260659.66	Геодезический метод	0.50	-
12	458839.20	3260651.88	Геодезический метод	0.50	-
13	458843.74	3260646.79	Геодезический метод	0.50	-
14	458836.36	3260646.89	Геодезический метод	0.50	-
12	458839.20	3260651.88	Геодезический метод	0.50	-
15	458832.46	3260631.64	Геодезический метод	0.50	-
16	458833.35	3260631.19	Геодезический метод	0.50	-
17	458832.90	3260630.30	Геодезический метод	0.50	-
18	458832.01	3260630.74	Геодезический метод	0.50	-

2. Сведения о характерных точках границ объекта					
Обозначение характерных точек границ	Координаты, м		Метод определения координат характерной точки	Средняя квадратическая погрешность положения характерной точки (Mt), м	Описание обозначения точки на местности (при наличии)
	X	Y			
1	2	3	4	5	6
15	458832.46	3260631.64	Геодезический метод	0.50	-
19	458814.27	3260570.95	Геодезический метод	0.50	-
20	458813.95	3260570.00	Геодезический метод	0.50	-
21	458813.00	3260570.32	Геодезический метод	0.50	-
22	458813.32	3260571.27	Геодезический метод	0.50	-
19	458814.27	3260570.95	Геодезический метод	0.50	-
23	458794.23	3260510.89	Геодезический метод	0.50	-
24	458795.19	3260510.61	Геодезический метод	0.50	-
25	458794.91	3260509.65	Геодезический метод	0.50	-
26	458793.95	3260509.93	Геодезический метод	0.50	-
23	458794.23	3260510.89	Геодезический метод	0.50	-
27	458776.57	3260455.11	Геодезический метод	0.50	-
28	458777.52	3260454.79	Геодезический метод	0.50	-
29	458777.19	3260453.84	Геодезический метод	0.50	-
30	458776.24	3260454.17	Геодезический метод	0.50	-
27	458776.57	3260455.11	Геодезический метод	0.50	-
31	458760.67	3260405.66	Геодезический метод	0.50	-
32	458761.62	3260405.34	Геодезический метод	0.50	-
33	458761.30	3260404.39	Геодезический метод	0.50	-
34	458760.35	3260404.71	Геодезический метод	0.50	-
31	458760.67	3260405.66	Геодезический метод	0.50	-
35	458744.85	3260354.87	Геодезический метод	0.50	-
36	458745.77	3260354.48	Геодезический метод	0.50	-
37	458745.38	3260353.56	Геодезический метод	0.50	-
38	458744.46	3260353.95	Геодезический метод	0.50	-
35	458744.85	3260354.87	Геодезический метод	0.50	-

2. Сведения о характерных точках границ объекта					
Обозначение характерных точек границ	Координаты, м		Метод определения координат характерной точки	Средняя квадратическая погрешность положения характерной точки (Mt), м	Описание обозначения точки на местности (при наличии)
	X	Y			
1	2	3	4	5	6
39	458729.85	3260307.67	Геодезический метод	0.50	-
40	458730.79	3260307.32	Геодезический метод	0.50	-
41	458730.44	3260306.38	Геодезический метод	0.50	-
42	458729.50	3260306.73	Геодезический метод	0.50	-
39	458729.85	3260307.67	Геодезический метод	0.50	-
43	458713.93	3260259.10	Геодезический метод	0.50	-
44	458714.88	3260258.79	Геодезический метод	0.50	-
45	458714.58	3260257.84	Геодезический метод	0.50	-
46	458713.63	3260258.15	Геодезический метод	0.50	-
43	458713.93	3260259.10	Геодезический метод	0.50	-
47	458699.44	3260211.47	Геодезический метод	0.50	-
48	458700.39	3260211.14	Геодезический метод	0.50	-
49	458700.06	3260210.20	Геодезический метод	0.50	-
50	458699.12	3260210.53	Геодезический метод	0.50	-
47	458699.44	3260211.47	Геодезический метод	0.50	-
51	458684.03	3260162.49	Геодезический метод	0.50	-
52	458684.96	3260162.13	Геодезический метод	0.50	-
53	458684.60	3260161.20	Геодезический метод	0.50	-
54	458683.67	3260161.56	Геодезический метод	0.50	-
51	458684.03	3260162.49	Геодезический метод	0.50	-
55	458669.08	3260115.76	Геодезический метод	0.50	-
56	458670.00	3260115.38	Геодезический метод	0.50	-
57	458669.62	3260114.45	Геодезический метод	0.50	-
58	458668.70	3260114.83	Геодезический метод	0.50	-
55	458669.08	3260115.76	Геодезический метод	0.50	-
59	458654.49	3260068.99	Геодезический метод	0.50	-

2. Сведения о характерных точках границ объекта					
Обозначение характерных точек границ	Координаты, м		Метод определения координат характерной точки	Средняя квадратическая погрешность положения характерной точки (Mt), м	Описание обозначения точки на местности (при наличии)
	X	Y			
1	2	3	4	5	6
60	458655.45	3260068.71	Геодезический метод	0.50	-
61	458655.17	3260067.75	Геодезический метод	0.50	-
62	458654.21	3260068.03	Геодезический метод	0.50	-
59	458654.49	3260068.99	Геодезический метод	0.50	-
63	458639.99	3260025.45	Геодезический метод	0.50	-
64	458640.94	3260025.14	Геодезический метод	0.50	-
65	458640.63	3260024.19	Геодезический метод	0.50	-
66	458639.68	3260024.50	Геодезический метод	0.50	-
63	458639.99	3260025.45	Геодезический метод	0.50	-
67	458606.88	3259921.56	Геодезический метод	0.50	-
68	458607.82	3259921.21	Геодезический метод	0.50	-
69	458607.48	3259920.28	Геодезический метод	0.50	-
70	458606.54	3259920.62	Геодезический метод	0.50	-
67	458606.88	3259921.56	Геодезический метод	0.50	-
71	458591.94	3259873.94	Геодезический метод	0.50	-
72	458592.87	3259873.58	Геодезический метод	0.50	-
73	458592.51	3259872.65	Геодезический метод	0.50	-
74	458591.58	3259873.01	Геодезический метод	0.50	-
71	458591.94	3259873.94	Геодезический метод	0.50	-
75	458579.95	3259826.12	Геодезический метод	0.50	-
76	458579.95	3259825.12	Геодезический метод	0.50	-
77	458574.15	3259825.16	Геодезический метод	0.50	-
78	458574.15	3259826.16	Геодезический метод	0.50	-
75	458579.95	3259826.12	Геодезический метод	0.50	-
79	458640.68	3259823.61	Геодезический метод	0.50	-
80	458641.68	3259823.57	Геодезический метод	0.50	-

2. Сведения о характерных точках границ объекта					
Обозначение характерных точек границ	Координаты, м		Метод определения координат характерной точки	Средняя квадратическая погрешность положения характерной точки (Mt), м	Описание обозначения точки на местности (при наличии)
	X	Y			
1	2	3	4	5	6
81	458641.63	3259822.57	Геодезический метод	0.50	-
82	458640.64	3259822.61	Геодезический метод	0.50	-
79	458640.68	3259823.61	Геодезический метод	0.50	-
83	458701.78	3259819.92	Геодезический метод	0.50	-
84	458702.78	3259819.86	Геодезический метод	0.50	-
85	458702.72	3259818.86	Геодезический метод	0.50	-
86	458701.72	3259818.92	Геодезический метод	0.50	-
83	458701.78	3259819.92	Геодезический метод	0.50	-
87	458745.93	3259817.24	Геодезический метод	0.50	-
88	458746.93	3259817.21	Геодезический метод	0.50	-
89	458746.90	3259816.21	Геодезический метод	0.50	-
90	458745.90	3259816.24	Геодезический метод	0.50	-
87	458745.93	3259817.24	Геодезический метод	0.50	-
91	458879.01	3259809.19	Геодезический метод	0.50	-
92	458880.01	3259809.15	Геодезический метод	0.50	-
93	458879.98	3259808.15	Геодезический метод	0.50	-
94	458878.98	3259808.19	Геодезический метод	0.50	-
91	458879.01	3259809.19	Геодезический метод	0.50	-
95	458938.65	3259805.00	Геодезический метод	0.50	-
96	458939.65	3259804.96	Геодезический метод	0.50	-
97	458939.61	3259803.96	Геодезический метод	0.50	-
98	458938.61	3259804.00	Геодезический метод	0.50	-
95	458938.65	3259805.00	Геодезический метод	0.50	-
99	459001.30	3259801.14	Геодезический метод	0.50	-
100	459002.29	3259801.05	Геодезический метод	0.50	-
101	459002.20	3259800.06	Геодезический метод	0.50	-

2. Сведения о характерных точках границ объекта					
Обозначение характерных точек границ	Координаты, м		Метод определения координат характерной точки	Средняя квадратическая погрешность положения характерной точки (Mt), м	Описание обозначения точки на местности (при наличии)
	X	Y			
1	2	3	4	5	6
102	459001.20	3259800.15	Геодезический метод	0.50	-
99	459001.30	3259801.14	Геодезический метод	0.50	-
103	459844.37	3260384.89	Геодезический метод	0.50	-
104	459844.94	3260384.07	Геодезический метод	0.50	-
105	459844.12	3260383.50	Геодезический метод	0.50	-
106	459843.55	3260384.32	Геодезический метод	0.50	-
103	459844.37	3260384.89	Геодезический метод	0.50	-
107	459819.54	3260429.01	Геодезический метод	0.50	-
108	459821.71	3260425.07	Геодезический метод	0.50	-
109	459820.83	3260424.59	Геодезический метод	0.50	-
110	459818.67	3260428.52	Геодезический метод	0.50	-
107	459819.54	3260429.01	Геодезический метод	0.50	-
111	460169.52	3260345.92	Геодезический метод	0.50	-
112	460170.15	3260345.14	Геодезический метод	0.50	-
113	460169.37	3260344.52	Геодезический метод	0.50	-
114	460168.74	3260345.30	Геодезический метод	0.50	-
111	460169.52	3260345.92	Геодезический метод	0.50	-
115	460272.32	3260416.68	Геодезический метод	0.50	-
116	460272.97	3260415.92	Геодезический метод	0.50	-
117	460272.21	3260415.27	Геодезический метод	0.50	-
118	460271.56	3260416.03	Геодезический метод	0.50	-
115	460272.32	3260416.68	Геодезический метод	0.50	-
119	460551.30	3260507.10	Геодезический метод	0.50	-
120	460552.30	3260507.09	Геодезический метод	0.50	-
121	460552.29	3260506.09	Геодезический метод	0.50	-
122	460551.29	3260506.10	Геодезический метод	0.50	-

2. Сведения о характерных точках границ объекта					
Обозначение характерных точек границ	Координаты, м		Метод определения координат характерной точки	Средняя квадратическая погрешность положения характерной точки (Mt), м	Описание обозначения точки на местности (при наличии)
	X	Y			
1	2	3	4	5	6
119	460551.30	3260507.10	Геодезический метод	0.50	-
123	460602.07	3260540.53	Геодезический метод	0.50	-
124	460602.58	3260539.67	Геодезический метод	0.50	-
125	460601.72	3260539.16	Геодезический метод	0.50	-
126	460601.21	3260540.02	Геодезический метод	0.50	-
123	460602.07	3260540.53	Геодезический метод	0.50	-
127	460578.89	3260591.56	Геодезический метод	0.50	-
128	460579.35	3260590.67	Геодезический метод	0.50	-
129	460578.46	3260590.21	Геодезический метод	0.50	-
130	460578.00	3260591.10	Геодезический метод	0.50	-
127	460578.89	3260591.56	Геодезический метод	0.50	-
131	460619.75	3260505.40	Геодезический метод	0.50	-
132	460616.93	3260500.52	Геодезический метод	0.50	-
133	460614.12	3260505.40	Геодезический метод	0.50	-
131	460619.75	3260505.40	Геодезический метод	0.50	-
134	460678.88	3260498.68	Геодезический метод	0.50	-
135	460679.87	3260498.55	Геодезический метод	0.50	-
136	460679.74	3260497.56	Геодезический метод	0.50	-
137	460678.75	3260497.69	Геодезический метод	0.50	-
134	460678.88	3260498.68	Геодезический метод	0.50	-
138	460962.94	3260475.27	Геодезический метод	0.50	-
139	460963.93	3260475.21	Геодезический метод	0.50	-
140	460963.88	3260474.21	Геодезический метод	0.50	-
141	460962.88	3260474.27	Геодезический метод	0.50	-
138	460962.94	3260475.27	Геодезический метод	0.50	-
142	461058.09	3260466.07	Геодезический метод	0.50	-

2. Сведения о характерных точках границ объекта					
Обозначение характерных точек границ	Координаты, м		Метод определения координат характерной точки	Средняя квадратическая погрешность положения характерной точки (Mt), м	Описание обозначения точки на местности (при наличии)
	X	Y			
1	2	3	4	5	6
143	461065.38	3260471.32	Геодезический метод	0.50	-
144	461064.45	3260465.38	Геодезический метод	0.50	-
142	461058.09	3260466.07	Геодезический метод	0.50	-
145	461225.23	3260454.57	Геодезический метод	0.50	-
146	461226.23	3260454.56	Геодезический метод	0.50	-
147	461226.22	3260453.56	Геодезический метод	0.50	-
148	461225.22	3260453.57	Геодезический метод	0.50	-
145	461225.23	3260454.57	Геодезический метод	0.50	-
149	461296.24	3260450.14	Геодезический метод	0.50	-
150	461297.24	3260450.10	Геодезический метод	0.50	-
151	461297.19	3260449.10	Геодезический метод	0.50	-
152	461296.19	3260449.14	Геодезический метод	0.50	-
149	461296.24	3260450.14	Геодезический метод	0.50	-
153	461379.72	3260445.67	Геодезический метод	0.50	-
154	461380.72	3260445.62	Геодезический метод	0.50	-
155	461380.68	3260444.62	Геодезический метод	0.50	-
156	461379.68	3260444.67	Геодезический метод	0.50	-
153	461379.72	3260445.67	Геодезический метод	0.50	-
157	461434.38	3260444.60	Геодезический метод	0.50	-
158	461435.37	3260444.42	Геодезический метод	0.50	-
159	461434.24	3260438.40	Геодезический метод	0.50	-
160	461433.25	3260438.59	Геодезический метод	0.50	-
157	461434.38	3260444.60	Геодезический метод	0.50	-
161	461471.24	3260437.97	Геодезический метод	0.50	-
162	461472.23	3260437.82	Геодезический метод	0.50	-
163	461472.08	3260436.83	Геодезический метод	0.50	-

2. Сведения о характерных точках границ объекта					
Обозначение характерных точек границ	Координаты, м		Метод определения координат характерной точки	Средняя квадратическая погрешность положения характерной точки (Mt), м	Описание обозначения точки на местности (при наличии)
	X	Y			
1	2	3	4	5	6
164	461471.09	3260436.98	Геодезический метод	0.50	-
161	461471.24	3260437.97	Геодезический метод	0.50	-
165	461440.16	3260508.78	Геодезический метод	0.50	-
166	461441.15	3260508.64	Геодезический метод	0.50	-
167	461441.02	3260507.65	Геодезический метод	0.50	-
168	461440.03	3260507.78	Геодезический метод	0.50	-
165	461440.16	3260508.78	Геодезический метод	0.50	-
169	461472.16	3260828.23	Геодезический метод	0.50	-
170	461473.16	3260828.12	Геодезический метод	0.50	-
171	461473.05	3260827.12	Геодезический метод	0.50	-
172	461472.05	3260827.23	Геодезический метод	0.50	-
169	461472.16	3260828.23	Геодезический метод	0.50	-
173	461592.66	3261664.04	Геодезический метод	0.50	-
174	461593.59	3261663.68	Геодезический метод	0.50	-
175	461593.24	3261662.75	Геодезический метод	0.50	-
176	461592.30	3261663.10	Геодезический метод	0.50	-
173	461592.66	3261664.04	Геодезический метод	0.50	-
177	461636.88	3261758.01	Геодезический метод	0.50	-
178	461637.82	3261757.68	Геодезический метод	0.50	-
179	461637.49	3261756.74	Геодезический метод	0.50	-
180	461636.55	3261757.07	Геодезический метод	0.50	-
177	461636.88	3261758.01	Геодезический метод	0.50	-
181	461666.30	3261826.92	Геодезический метод	0.50	-
182	461667.19	3261826.46	Геодезический метод	0.50	-
183	461666.72	3261825.57	Геодезический метод	0.50	-
184	461665.84	3261826.04	Геодезический метод	0.50	-

2. Сведения о характерных точках границ объекта					
Обозначение характерных точек границ	Координаты, м		Метод определения координат характерной точки	Средняя квадратическая погрешность положения характерной точки (Mt), м	Описание обозначения точки на местности (при наличии)
	X	Y			
1	2	3	4	5	6
181	461666.30	3261826.92	Геодезический метод	0.50	-
185	461692.48	3261886.77	Геодезический метод	0.50	-
186	461693.40	3261886.36	Геодезический метод	0.50	-
187	461692.99	3261885.45	Геодезический метод	0.50	-
188	461692.08	3261885.86	Геодезический метод	0.50	-
185	461692.48	3261886.77	Геодезический метод	0.50	-
189	461744.24	3262007.20	Геодезический метод	0.50	-
190	461745.16	3262006.81	Геодезический метод	0.50	-
191	461744.76	3262005.89	Геодезический метод	0.50	-
192	461743.85	3262006.29	Геодезический метод	0.50	-
189	461744.24	3262007.20	Геодезический метод	0.50	-
193	461793.94	3262193.04	Геодезический метод	0.50	-
194	461794.91	3262192.83	Геодезический метод	0.50	-
195	461794.70	3262191.85	Геодезический метод	0.50	-
196	461793.72	3262192.06	Геодезический метод	0.50	-
193	461793.94	3262193.04	Геодезический метод	0.50	-
197	461613.11	3262438.71	Геодезический метод	0.50	-
198	461614.10	3262438.81	Геодезический метод	0.50	-
199	461614.21	3262437.82	Геодезический метод	0.50	-
200	461613.22	3262437.71	Геодезический метод	0.50	-
197	461613.11	3262438.71	Геодезический метод	0.50	-
201	461909.69	3262786.89	Геодезический метод	0.50	-
202	461910.68	3262786.71	Геодезический метод	0.50	-
203	461910.49	3262785.72	Геодезический метод	0.50	-
204	461909.51	3262785.91	Геодезический метод	0.50	-
201	461909.69	3262786.89	Геодезический метод	0.50	-

2. Сведения о характерных точках границ объекта					
Обозначение характерных точек границ	Координаты, м		Метод определения координат характерной точки	Средняя квадратическая погрешность положения характерной точки (Mt), м	Описание обозначения точки на местности (при наличии)
	X	Y			
1	2	3	4	5	6
205	461924.06	3262853.34	Геодезический метод	0.50	-
206	461923.82	3262852.37	Геодезический метод	0.50	-
207	461922.85	3262852.62	Геодезический метод	0.50	-
208	461923.09	3262853.59	Геодезический метод	0.50	-
205	461924.06	3262853.34	Геодезический метод	0.50	-
209	461935.22	3262917.65	Геодезический метод	0.50	-
210	461936.20	3262917.44	Геодезический метод	0.50	-
211	461935.99	3262916.47	Геодезический метод	0.50	-
212	461935.01	3262916.67	Геодезический метод	0.50	-
209	461935.22	3262917.65	Геодезический метод	0.50	-
213	461948.46	3262983.32	Геодезический метод	0.50	-
214	461949.44	3262983.14	Геодезический метод	0.50	-
215	461949.27	3262982.16	Геодезический метод	0.50	-
216	461948.28	3262982.33	Геодезический метод	0.50	-
213	461948.46	3262983.32	Геодезический метод	0.50	-
217	462001.73	3263249.51	Геодезический метод	0.50	-
218	462002.71	3263249.32	Геодезический метод	0.50	-
219	462002.52	3263248.34	Геодезический метод	0.50	-
220	462001.54	3263248.53	Геодезический метод	0.50	-
217	462001.73	3263249.51	Геодезический метод	0.50	-
221	462014.77	3263313.37	Геодезический метод	0.50	-
222	462015.75	3263313.21	Геодезический метод	0.50	-
223	462015.60	3263312.23	Геодезический метод	0.50	-
224	462014.61	3263312.38	Геодезический метод	0.50	-
221	462014.77	3263313.37	Геодезический метод	0.50	-
225	462027.40	3263377.86	Геодезический метод	0.50	-

2. Сведения о характерных точках границ объекта					
Обозначение характерных точек границ	Координаты, м		Метод определения координат характерной точки	Средняя квадратическая погрешность положения характерной точки (Mt), м	Описание обозначения точки на местности (при наличии)
	X	Y			
1	2	3	4	5	6
226	462028.37	3263377.63	Геодезический метод	0.50	-
227	462028.15	3263376.66	Геодезический метод	0.50	-
228	462027.17	3263376.89	Геодезический метод	0.50	-
225	462027.40	3263377.86	Геодезический метод	0.50	-
229	462040.31	3263442.85	Геодезический метод	0.50	-
230	462041.28	3263442.63	Геодезический метод	0.50	-
231	462041.07	3263441.66	Геодезический метод	0.50	-
232	462040.09	3263441.87	Геодезический метод	0.50	-
229	462040.31	3263442.85	Геодезический метод	0.50	-
233	462046.09	3263473.82	Геодезический метод	0.50	-
234	462047.07	3263473.61	Геодезический метод	0.50	-
235	462046.86	3263472.63	Геодезический метод	0.50	-
236	462045.89	3263472.84	Геодезический метод	0.50	-
233	462046.09	3263473.82	Геодезический метод	0.50	-
237	462049.51	3263509.11	Геодезический метод	0.50	-
238	462056.71	3263507.27	Геодезический метод	0.50	-
239	462052.10	3263503.27	Геодезический метод	0.50	-
237	462049.51	3263509.11	Геодезический метод	0.50	-
240	462002.48	3263542.06	Геодезический метод	0.50	-
241	462003.27	3263541.46	Геодезический метод	0.50	-
242	462002.67	3263540.66	Геодезический метод	0.50	-
243	462001.87	3263541.26	Геодезический метод	0.50	-
240	462002.48	3263542.06	Геодезический метод	0.50	-
244	461952.73	3263574.01	Геодезический метод	0.50	-
245	461953.54	3263573.44	Геодезический метод	0.50	-
246	461952.97	3263572.62	Геодезический метод	0.50	-

2. Сведения о характерных точках границ объекта					
Обозначение характерных точек границ	Координаты, м		Метод определения координат характерной точки	Средняя квадратическая погрешность положения характерной точки (Mt), м	Описание обозначения точки на местности (при наличии)
	X	Y			
1	2	3	4	5	6
247	461952.15	3263573.20	Геодезический метод	0.50	-
244	461952.73	3263574.01	Геодезический метод	0.50	-
248	461920.36	3263596.61	Геодезический метод	0.50	-
249	461925.17	3263593.36	Геодезический метод	0.50	-
250	461924.61	3263592.53	Геодезический метод	0.50	-
251	461919.80	3263595.78	Геодезический метод	0.50	-
248	461920.36	3263596.61	Геодезический метод	0.50	-
252	465265.68	3255987.33	Геодезический метод	0.50	-
253	465266.34	3255988.08	Геодезический метод	0.50	-
254	465269.79	3255985.07	Геодезический метод	0.50	-
255	465269.13	3255984.32	Геодезический метод	0.50	-
252	465265.68	3255987.33	Геодезический метод	0.50	-
256	465224.04	3255926.70	Геодезический метод	0.50	-
257	465224.78	3255926.02	Геодезический метод	0.50	-
258	465224.10	3255925.29	Геодезический метод	0.50	-
259	465223.36	3255925.97	Геодезический метод	0.50	-
256	465224.04	3255926.70	Геодезический метод	0.50	-
260	465186.44	3255872.36	Геодезический метод	0.50	-
261	465187.17	3255871.68	Геодезический метод	0.50	-
262	465186.50	3255870.95	Геодезический метод	0.50	-
263	465185.76	3255871.62	Геодезический метод	0.50	-
260	465186.44	3255872.36	Геодезический метод	0.50	-
264	465150.99	3255823.39	Геодезический метод	0.50	-
265	465151.74	3255822.74	Геодезический метод	0.50	-
266	465151.09	3255821.98	Геодезический метод	0.50	-
267	465150.33	3255822.64	Геодезический метод	0.50	-

2. Сведения о характерных точках границ объекта					
Обозначение характерных точек границ	Координаты, м		Метод определения координат характерной точки	Средняя квадратическая погрешность положения характерной точки (Mt), м	Описание обозначения точки на местности (при наличии)
	X	Y			
1	2	3	4	5	6
264	465150.99	3255823.39	Геодезический метод	0.50	-
268	465110.82	3255767.65	Геодезический метод	0.50	-
269	465111.56	3255766.99	Геодезический метод	0.50	-
270	465110.90	3255766.24	Геодезический метод	0.50	-
271	465110.15	3255766.91	Геодезический метод	0.50	-
268	465110.82	3255767.65	Геодезический метод	0.50	-
272	465075.16	3255717.05	Геодезический метод	0.50	-
273	465075.91	3255716.38	Геодезический метод	0.50	-
274	465075.25	3255715.63	Геодезический метод	0.50	-
275	465074.50	3255716.30	Геодезический метод	0.50	-
272	465075.16	3255717.05	Геодезический метод	0.50	-
276	465038.53	3255663.06	Геодезический метод	0.50	-
277	465039.32	3255662.45	Геодезический метод	0.50	-
278	465038.72	3255661.66	Геодезический метод	0.50	-
279	465037.92	3255662.26	Геодезический метод	0.50	-
276	465038.53	3255663.06	Геодезический метод	0.50	-
280	465002.61	3255612.17	Геодезический метод	0.50	-
281	465003.39	3255611.54	Геодезический метод	0.50	-
282	465002.76	3255610.76	Геодезический метод	0.50	-
283	465001.98	3255611.39	Геодезический метод	0.50	-
280	465002.61	3255612.17	Геодезический метод	0.50	-
284	464964.01	3255558.17	Геодезический метод	0.50	-
285	464964.80	3255557.57	Геодезический метод	0.50	-
286	464964.20	3255556.77	Геодезический метод	0.50	-
287	464963.40	3255557.38	Геодезический метод	0.50	-
284	464964.01	3255558.17	Геодезический метод	0.50	-

2. Сведения о характерных точках границ объекта					
Обозначение характерных точек границ	Координаты, м		Метод определения координат характерной точки	Средняя квадратическая погрешность положения характерной точки (Mt), м	Описание обозначения точки на местности (при наличии)
	X	Y			
1	2	3	4	5	6
288	464924.14	3255502.12	Геодезический метод	0.50	-
289	464924.91	3255501.49	Геодезический метод	0.50	-
290	464924.28	3255500.71	Геодезический метод	0.50	-
291	464923.50	3255501.35	Геодезический метод	0.50	-
288	464924.14	3255502.12	Геодезический метод	0.50	-
292	464885.21	3255446.87	Геодезический метод	0.50	-
293	464885.98	3255446.23	Геодезический метод	0.50	-
294	464885.33	3255445.46	Геодезический метод	0.50	-
295	464884.57	3255446.11	Геодезический метод	0.50	-
292	464885.21	3255446.87	Геодезический метод	0.50	-
296	464846.58	3255389.78	Геодезический метод	0.50	-
297	464847.31	3255389.11	Геодезический метод	0.50	-
298	464846.63	3255388.37	Геодезический метод	0.50	-
299	464845.90	3255389.05	Геодезический метод	0.50	-
296	464846.58	3255389.78	Геодезический метод	0.50	-
300	464806.61	3255337.31	Геодезический метод	0.50	-
301	464809.66	3255335.15	Геодезический метод	0.50	-
302	464809.08	3255334.34	Геодезический метод	0.50	-
303	464806.03	3255336.50	Геодезический метод	0.50	-
300	464806.61	3255337.31	Геодезический метод	0.50	-
304	464849.08	3255309.51	Геодезический метод	0.50	-
305	464849.87	3255308.89	Геодезический метод	0.50	-
306	464849.25	3255308.10	Геодезический метод	0.50	-
307	464848.47	3255308.72	Геодезический метод	0.50	-
304	464849.08	3255309.51	Геодезический метод	0.50	-
308	464893.84	3255276.53	Геодезический метод	0.50	-

2. Сведения о характерных точках границ объекта					
Обозначение характерных точек границ	Координаты, м		Метод определения координат характерной точки	Средняя квадратическая погрешность положения характерной точки (Mt), м	Описание обозначения точки на местности (при наличии)
	X	Y			
1	2	3	4	5	6
309	464894.61	3255275.89	Геодезический метод	0.50	-
310	464893.96	3255275.12	Геодезический метод	0.50	-
311	464893.20	3255275.77	Геодезический метод	0.50	-
308	464893.84	3255276.53	Геодезический метод	0.50	-
312	464951.54	3255235.91	Геодезический метод	0.50	-
313	464952.33	3255235.30	Геодезический метод	0.50	-
314	464951.72	3255234.51	Геодезический метод	0.50	-
315	464950.93	3255235.12	Геодезический метод	0.50	-
312	464951.54	3255235.91	Геодезический метод	0.50	-
316	465009.80	3255191.27	Геодезический метод	0.50	-
317	465010.58	3255190.64	Геодезический метод	0.50	-
318	465009.95	3255189.86	Геодезический метод	0.50	-
319	465009.17	3255190.50	Геодезический метод	0.50	-
316	465009.80	3255191.27	Геодезический метод	0.50	-
320	465073.19	3255147.96	Геодезический метод	0.50	-
321	465073.98	3255147.35	Геодезический метод	0.50	-
322	465073.37	3255146.56	Геодезический метод	0.50	-
323	465072.58	3255147.16	Геодезический метод	0.50	-
320	465073.19	3255147.96	Геодезический метод	0.50	-
324	465134.65	3255102.96	Геодезический метод	0.50	-
325	465135.44	3255102.35	Геодезический метод	0.50	-
326	465134.82	3255101.56	Геодезический метод	0.50	-
327	465134.03	3255102.17	Геодезический метод	0.50	-
324	465134.65	3255102.96	Геодезический метод	0.50	-
328	465196.75	3255059.75	Геодезический метод	0.50	-
329	465197.51	3255059.11	Геодезический метод	0.50	-

2. Сведения о характерных точках границ объекта					
Обозначение характерных точек границ	Координаты, м		Метод определения координат характерной точки	Средняя квадратическая погрешность положения характерной точки (Mt), м	Описание обозначения точки на местности (при наличии)
	X	Y			
1	2	3	4	5	6
330	465196.87	3255058.34	Геодезический метод	0.50	-
331	465196.11	3255058.99	Геодезический метод	0.50	-
328	465196.75	3255059.75	Геодезический метод	0.50	-
332	465256.70	3255015.62	Геодезический метод	0.50	-
333	465257.46	3255014.98	Геодезический метод	0.50	-
334	465256.82	3255014.21	Геодезический метод	0.50	-
335	465256.05	3255014.86	Геодезический метод	0.50	-
332	465256.70	3255015.62	Геодезический метод	0.50	-
336	465317.17	3254972.22	Геодезический метод	0.50	-
337	465317.96	3254971.61	Геодезический метод	0.50	-
338	465317.35	3254970.82	Геодезический метод	0.50	-
339	465316.56	3254971.43	Геодезический метод	0.50	-
336	465317.17	3254972.22	Геодезический метод	0.50	-
340	465379.10	3254927.42	Геодезический метод	0.50	-
341	465379.88	3254926.79	Геодезический метод	0.50	-
342	465379.25	3254926.02	Геодезический метод	0.50	-
343	465378.47	3254926.65	Геодезический метод	0.50	-
340	465379.10	3254927.42	Геодезический метод	0.50	-
344	465438.89	3254884.58	Геодезический метод	0.50	-
345	465439.69	3254883.98	Геодезический метод	0.50	-
346	465439.09	3254883.18	Геодезический метод	0.50	-
347	465438.29	3254883.78	Геодезический метод	0.50	-
344	465438.89	3254884.58	Геодезический метод	0.50	-
348	465500.31	3254840.57	Геодезический метод	0.50	-
349	465501.08	3254839.93	Геодезический метод	0.50	-
350	465500.45	3254839.16	Геодезический метод	0.50	-

2. Сведения о характерных точках границ объекта					
Обозначение характерных точек границ	Координаты, м		Метод определения координат характерной точки	Средняя квадратическая погрешность положения характерной точки (Mt), м	Описание обозначения точки на местности (при наличии)
	X	Y			
1	2	3	4	5	6
351	465499.67	3254839.79	Геодезический метод	0.50	-
348	465500.31	3254840.57	Геодезический метод	0.50	-
352	465559.09	3254797.73	Геодезический метод	0.50	-
353	465559.86	3254797.09	Геодезический метод	0.50	-
354	465559.22	3254796.32	Геодезический метод	0.50	-
355	465558.45	3254796.96	Геодезический метод	0.50	-
352	465559.09	3254797.73	Геодезический метод	0.50	-
356	465620.66	3254754.09	Геодезический метод	0.50	-
357	465621.49	3254753.54	Геодезический метод	0.50	-
358	465620.94	3254752.70	Геодезический метод	0.50	-
359	465620.11	3254753.26	Геодезический метод	0.50	-
356	465620.66	3254754.09	Геодезический метод	0.50	-
360	465681.66	3254710.06	Геодезический метод	0.50	-
361	465682.40	3254709.39	Геодезический метод	0.50	-
362	465681.74	3254708.64	Геодезический метод	0.50	-
363	465680.99	3254709.31	Геодезический метод	0.50	-
360	465681.66	3254710.06	Геодезический метод	0.50	-
364	465742.13	3254666.14	Геодезический метод	0.50	-
365	465742.91	3254665.51	Геодезический метод	0.50	-
366	465742.28	3254664.73	Геодезический метод	0.50	-
367	465741.50	3254665.36	Геодезический метод	0.50	-
364	465742.13	3254666.14	Геодезический метод	0.50	-
368	465805.59	3254620.55	Геодезический метод	0.50	-
369	465806.38	3254619.94	Геодезический метод	0.50	-
370	465805.77	3254619.15	Геодезический метод	0.50	-
371	465804.98	3254619.76	Геодезический метод	0.50	-

2. Сведения о характерных точках границ объекта					
Обозначение характерных точек границ	Координаты, м		Метод определения координат характерной точки	Средняя квадратическая погрешность положения характерной точки (Mt), м	Описание обозначения точки на местности (при наличии)
	X	Y			
1	2	3	4	5	6
368	465805.59	3254620.55	Геодезический метод	0.50	-
372	465866.26	3254577.32	Геодезический метод	0.50	-
373	465867.04	3254576.68	Геодезический метод	0.50	-
374	465866.40	3254575.91	Геодезический метод	0.50	-
375	465865.63	3254576.55	Геодезический метод	0.50	-
372	465866.26	3254577.32	Геодезический метод	0.50	-
376	465925.88	3254533.30	Геодезический метод	0.50	-
377	465926.65	3254532.66	Геодезический метод	0.50	-
378	465926.01	3254531.89	Геодезический метод	0.50	-
379	465925.24	3254532.53	Геодезический метод	0.50	-
376	465925.88	3254533.30	Геодезический метод	0.50	-
380	465990.63	3254486.74	Геодезический метод	0.50	-
381	465991.41	3254486.10	Геодезический метод	0.50	-
382	465990.78	3254485.33	Геодезический метод	0.50	-
383	465990.00	3254485.96	Геодезический метод	0.50	-
380	465990.63	3254486.74	Геодезический метод	0.50	-
384	466048.62	3254444.88	Геодезический метод	0.50	-
385	466049.40	3254444.25	Геодезический метод	0.50	-
386	466048.77	3254443.47	Геодезический метод	0.50	-
387	466047.99	3254444.10	Геодезический метод	0.50	-
384	466048.62	3254444.88	Геодезический метод	0.50	-
388	466111.28	3254400.56	Геодезический метод	0.50	-
389	466112.06	3254399.93	Геодезический метод	0.50	-
390	466111.43	3254399.15	Геодезический метод	0.50	-
391	466110.65	3254399.78	Геодезический метод	0.50	-
388	466111.28	3254400.56	Геодезический метод	0.50	-

2. Сведения о характерных точках границ объекта					
Обозначение характерных точек границ	Координаты, м		Метод определения координат характерной точки	Средняя квадратическая погрешность положения характерной точки (Mt), м	Описание обозначения точки на местности (при наличии)
	X	Y			
1	2	3	4	5	6
392	466174.95	3254353.95	Геодезический метод	0.50	-
393	466175.79	3254353.41	Геодезический метод	0.50	-
394	466175.25	3254352.57	Геодезический метод	0.50	-
395	466174.41	3254353.12	Геодезический метод	0.50	-
392	466174.95	3254353.95	Геодезический метод	0.50	-
396	466235.50	3254311.70	Геодезический метод	0.50	-
397	466236.27	3254311.07	Геодезический метод	0.50	-
398	466235.64	3254310.29	Геодезический метод	0.50	-
399	466234.87	3254310.93	Геодезический метод	0.50	-
396	466235.50	3254311.70	Геодезический метод	0.50	-
400	466292.81	3254271.05	Геодезический метод	0.50	-
401	466293.58	3254270.41	Геодезический метод	0.50	-
402	466292.95	3254269.64	Геодезический метод	0.50	-
403	466292.18	3254270.27	Геодезический метод	0.50	-
400	466292.81	3254271.05	Геодезический метод	0.50	-
404	466917.79	3254357.88	Геодезический метод	0.50	-
405	466918.62	3254357.32	Геодезический метод	0.50	-
406	466914.88	3254351.67	Геодезический метод	0.50	-
407	466914.05	3254352.23	Геодезический метод	0.50	-
404	466917.79	3254357.88	Геодезический метод	0.50	-
3. Сведения о характерных точках части (частей) границы объекта					
Обозначение характерных точек части границы	Координаты, м		Метод определения координат характерной точки	Средняя квадратическая погрешность положения характерной точки (Mt), м	Описание обозначения точки на местности (при наличии)
	X	Y			
1	2	3	4	5	6
-	-	-	-	-	-

Раздел 3							
Сведения о местоположении измененных (уточненных) границ объекта							
1. Система координат -							
2. Сведения о характерных точках границ объекта							
Обозначение характерных точек границ	Существующие координаты, м		Измененные (уточненные) координаты, м		Метод определения координат характерной точки	Средняя квадратическая погрешность положения характерной точки (Mt), м	Описание обозначения точки на местности (при наличии)
	X	Y	X	Y			
1	2	3	4	5	6	7	8
-	-	-	-	-	-	-	
3. Сведения о характерных точках части (частей) границы объекта							
Обозначение характерных точек части границы	Существующие координаты, м		Измененные (уточненные) координаты, м		Метод определения координат характерной точки	Средняя квадратическая погрешность положения характерной точки (Mt), м	Описание обозначения точки на местности (при наличии)
	X	Y	X	Y			
1	2	3	4	5	6	7	8
-	-	-	-	-	-	-	

Описание местоположения границ

Публичный сервитут в отношении земель для эксплуатации существующей линии электропередач ВЛ 10 кВ Л 36-16 ПАО "Россети-Сибирь"
(Филиал ПАО "Россети Сибирь" - "Алтайэнерго" входящую в электросетевой комплекс № Б-2 ВЛ 110/35/10 кВ "Смоленский" в Смоленском районе

План границ объекта

Основной лист

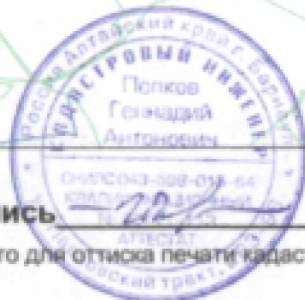
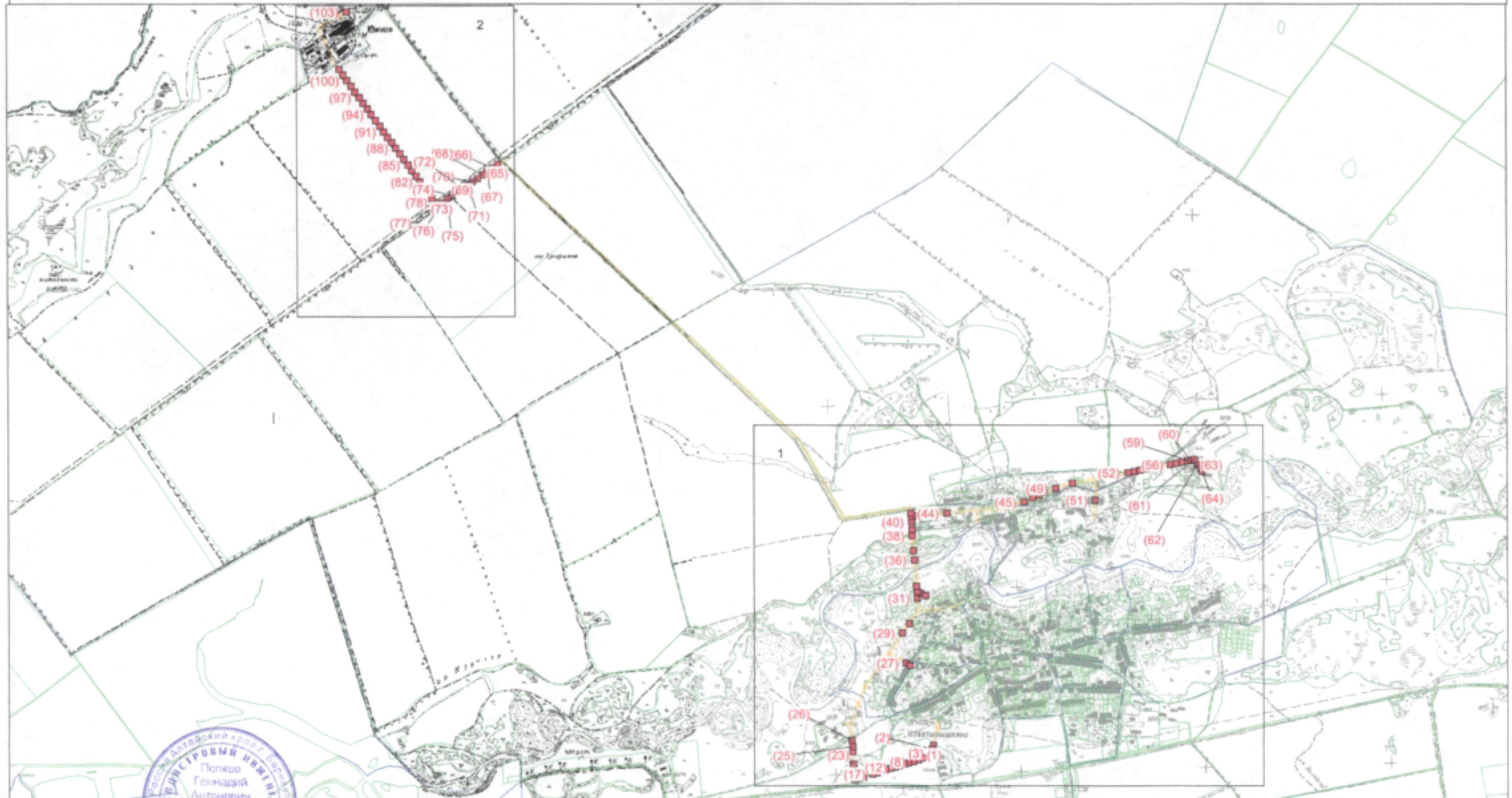

Подпись Г.А. Попков
место для оттиска печати кадастрового инженера

Дата 17. 08. 2021 г.

Масштаб 1:18000

Условные обозначения

- граница земельного участка
- граница кадастрового квартала
- проектная граница публичного сервитута
- граница населенного пункта
- граница муниципального образования
- граница охранной зоны

- 1 Выносные листы и их номера
- вновь образованная точка, ее номер
- :112 номер земельного участка
- 22:41:020901 номер кадастрового квартала
- границы публичного сервитута, размеры которого не могут быть переданы в масштабе, обозначение выноски

Описание местоположения границ

Публичный сервитут в отношении земель для эксплуатации существующей линии электропередач ВЛ 10 кВ Л 36-16 ПАО "Россети-Сибирь"
(Филиал ПАО "Россети Сибирь" - "Алтайэнерго" входящую в электросетевой комплекс № Б-2 ВЛ 110/35/10 кВ "Смоленский" в Смоленском районе

План границ объекта

Выносной лист 1

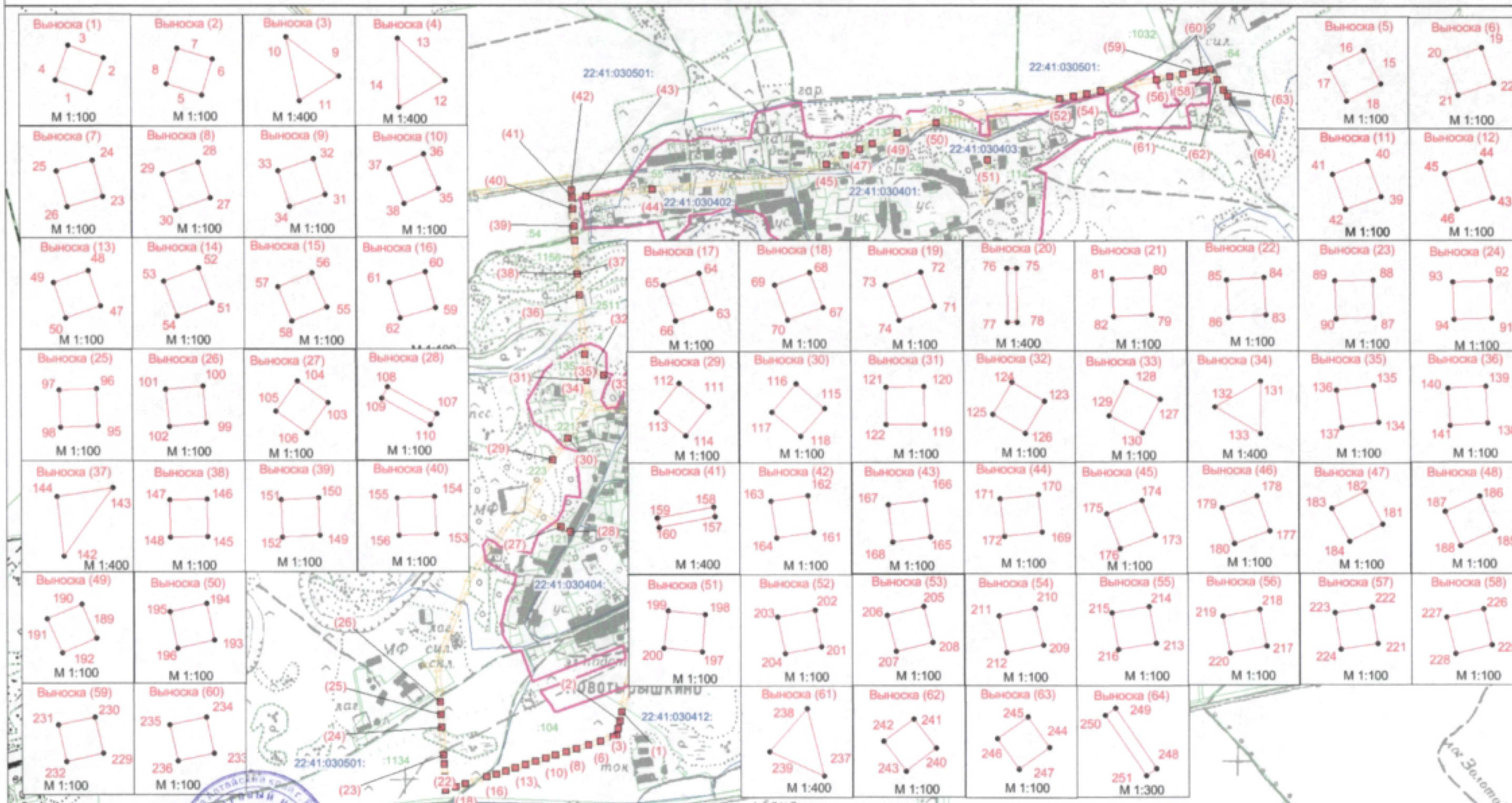

Подпись Попков Г.А.
место для оттиска печати кадастрового инженера

Дата 17. 08. 2021 г.

Масштаб 1:18000

Условные обозначения

- граница земельного участка
- граница кадастрового квартала
- проектная граница публичного сервитута
- граница населенного пункта
- граница муниципального образования
- граница охранной зоны
- 1 вновь образованная точка, ее номер
- :112 номер земельного участка
- 22:41:020901 номер кадастрового квартала
- границы публичного сервитута, размеры которого не могут быть переданы в масштабе, обозначение выноски

Описание местоположения границ

Публичный сервитут в отношении земель для эксплуатации существующей линии электропередач ВЛ 10 кВ Л 36-16
 ПАО "Россети-Сибирь" (Филиал ПАО "Россети Сибирь" - "Алтайэнерго" входящую в электросетевой комплекс
 № Б-2 ВЛ 110/35/10 кВ "Смоленский" в Смоленском районе

План границ объекта

Выносной лист 2

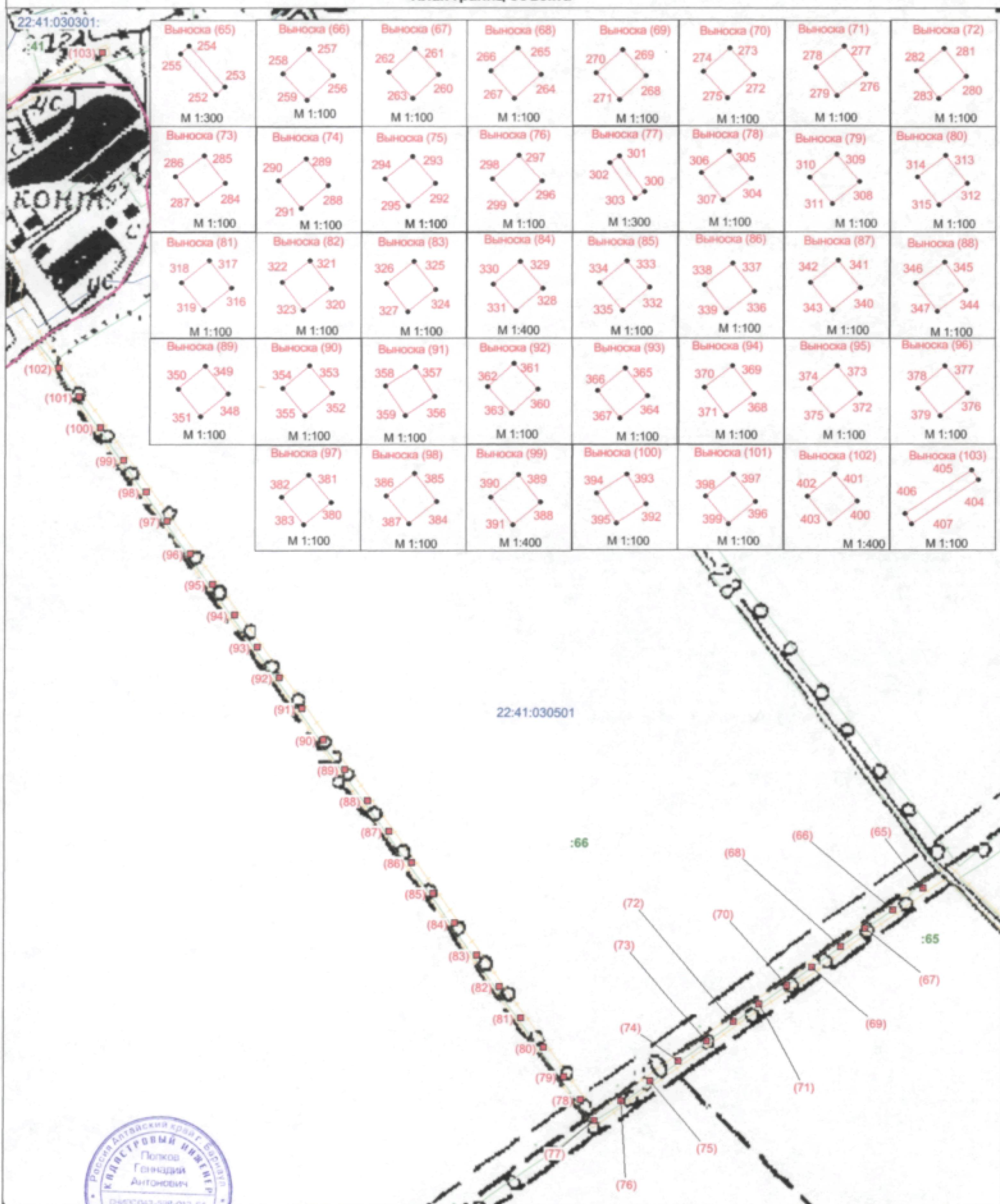

Подпись Попков Г.А.
 место для оттиска печати кадастрового инженера

Дата 17. 08. 2021 г.

Масштаб 1:18000

Условные обозначения

- граница земельного участка
- граница кадастрового квартала
- проектная граница публичного сервитута
- граница населенного пункта
- граница муниципального образования
- граница охранной зоны
- 1 вновь образованная точка, ее номер
- :112 номер земельного участка
- 22:41:020901 номер кадастрового квартала
- границы публичного сервитута, размеры которого не могут быть переданы в масштабе, обозначение выноски

**Текстовое описание местоположения границ
населенных пунктов, территориальных зон, особо охраняемых природных
территорий, зон с особыми условиями использования территорий**

Прохождение границы		Описание прохождения границы
от точки	до точки	
1	2	3
-	-	-