

АДМИНИСТРАЦИЯ СМОЛЕНСКОГО РАЙОНА АЛТАЙСКОГО КРАЯ

ПОСТАНОВЛЕНИЕ

09.11.2022 № 938

с. Смоленское

Об утверждении схемы расположения земельного участка на кадастровом плане территории, расположенного по адресу: Алтайский край, Смоленский муниципальный район, сельское поселение Смоленский сельсовет, Смоленское село, Заводская улица, земельный участок 72А

Рассмотрев заявление Кузнецовой Тамары Валерьевны, Кузнецовой Галины Александровны от 20.10.2022 г. (вх. №К-680-02-18) о перераспределении земельного участка, находящегося в частной собственности и земель, находящихся в государственной собственности и прилагаемую на бумажном носителе схему расположения земельного участка на кадастровом плане территории (кадастровый квартал №22:41:021230), в соответствии с п. 1 ст. 11.7, п. 3 ст. 39.28, 39.29 Земельного кодекса Российской Федерации, Администрация Смоленского района Алтайского края ПОСТАНОВЛЯЕТ:

1. Утвердить прилагаемую на бумажном носителе схему расположения земельного участка на кадастровом плане территории, с кадастровым номером: 22:41:021230:ЗУ1, расположенного по адресу: Алтайский край, Смоленский муниципальный район, сельское поселение Смоленский сельсовет, Смоленское село, Заводская улица, земельный участок 72А, площадью 1202 кв. м, разрешенное использование: для ведения личного подсобного хозяйства, категория земель: земли населенных пунктов, территориальная зона: Ж1 - зона застройки индивидуальными жилыми домами, согласно Правил землепользования и застройки территории муниципального образования Смоленский сельсовет Смоленского района Алтайского края, утвержденных решением Смоленского районного Собрания депутатов Алтайского края от 30.06.2017 г. №46, образуемого в результате перераспределения земельного участка с кадастровым номером 22:41:021230:106, площадью 962 кв. м., разрешенное использование: для ведения личного подсобного хозяйства, расположенного по адресу: Алтайский край, Смоленский район, с. Смоленское, ул. Заводская, дом 72а и земель, находящихся в государственной собственности до разграничения, площадью 240 кв. м., разрешенное использование: для ведения личного подсобного хозяйства, категория земель: земли населенных пунктов.

2. Предоставить Кузнецовой Тамаре Валерьевне, Кузнецовой Галине Александровне право обратиться без доверенности с заявлением об осуществлении государственного кадастрового учета земельного участка, указанного в п. 1 настоящего постановления.

3. Настоящее постановление обнародовать путем размещения на официальном сайте Администрации Смоленского района Алтайского края в информационно-телекоммуникационной сети «Интернет».

4. Настоящее постановление действует в течение двух лет с момента его издания.

Глава района

Л.В. Моисеева



УТВЕРЖДЕНА :

Глава района

Согласовано

Моисеева Л.В

Постановлением Администрации района :

от 09.11.2022 N 938

Схема расположения земельного участка или земельных участков на кадастровом плане территории

Кадастровый квартал : 22:41:021230

Площадь земельного участка : 1202 кв.м.

Система координат : МСК-22

Обозначения характерных точек границ	Координаты, м		
	X	Y	Z
1	2	3	4
н2	484530,68	3273040,87	
н2	484533,7	3273057,74	
н3	484491,68	3273089,87	
н4	484484,96	3273047,63	
н5	484483,99	3273044,41	
н6	484505,01	3273037,11	
н1	484529,48	3273033,81	
н2	484530,68	3273040,87	

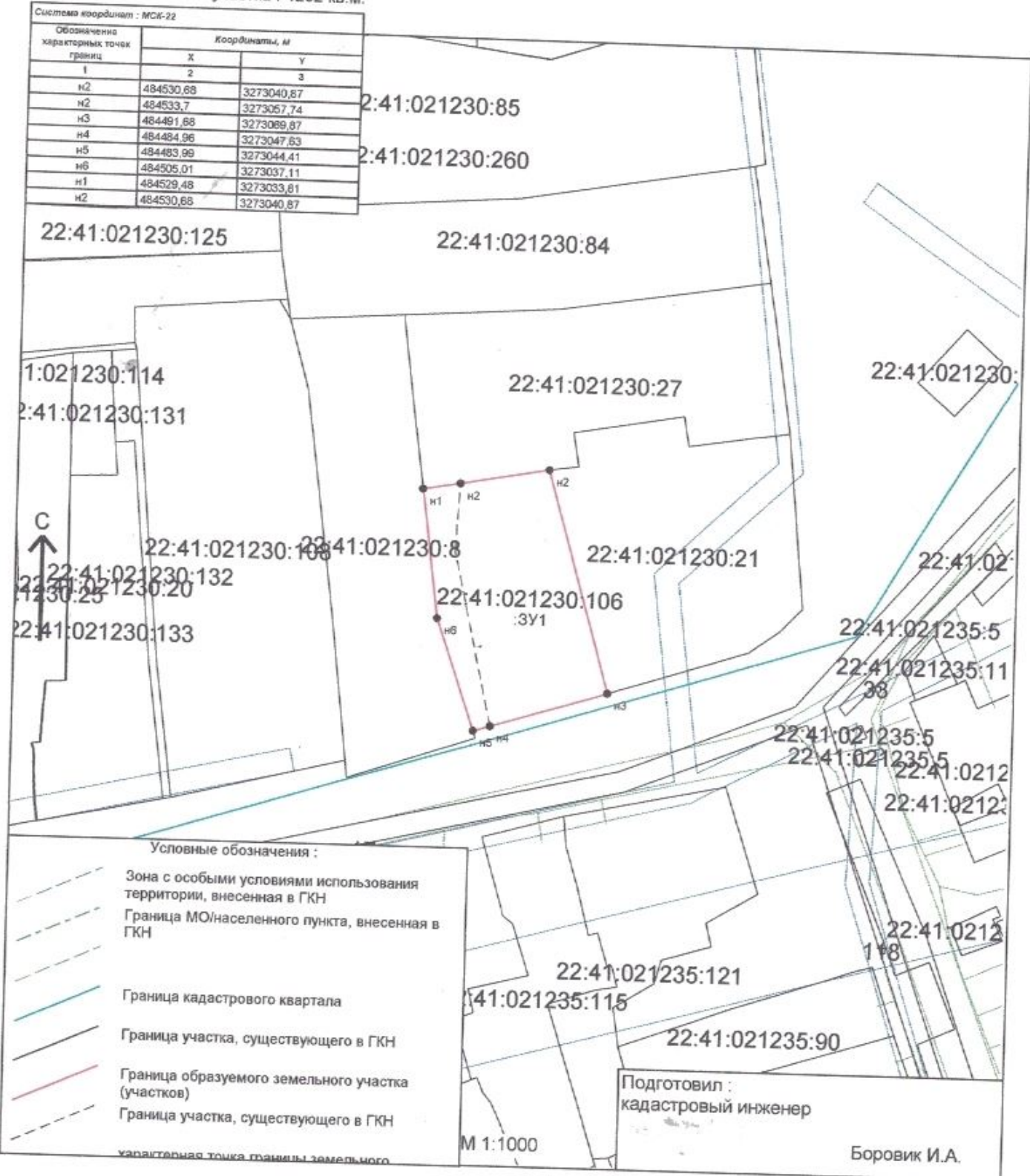

Условные обозначения :

- Зона с особыми условиями использования территории, внесенная в ГКН
- Граница МО/населенного пункта, внесенная в ГКН
- Граница кадастрового квартала
- Граница участка, существующего в ГКН
- Граница образуемого земельного участка (участков)
- Граница участка, существующего в ГКН

М 1:1000

Подготовил :
кадастровый инженер

Боровик И.А.