



Утверждена  
Глава района Л.В. Моисеева Моисеева Л.В.  
постановлением Администрации Смоленского  
района Алтайского края  
от 03.11.2022г. № 913

Схема расположения земельного участка или земельных участков  
на кадастровом плане территории

Кадастровый квартал:	22:41:000000	
Площадь земельного участка:	2280582 кв.м.	
Условный номер земельного участка:	:3У1(1)	
Площадь земельного участка:	338521 кв.м.	
Обозначение характерных точек границ	Координаты, м	
	X	Y
1	2	3
н1	492501,12	3280772,49
н2	492517,24	3281032,04
н3	492540,95	3281068,61
н4	492486,58	3281119,17
н5	492467,26	3281109,41
н6	492294,77	3281338,33
н7	492270,59	3281417,32
н8	492052,96	3281949,29
н9	491954,63	3282295,88
н10	491886,92	3281875,14
н11	491930,96	3281617,12
н12	492046,38	3281594,23
н13	492119,82	3281547,49
н14	492192,32	3281482,62
н15	492157,02	3281474,03
н16	492042,32	3281469,74
н17	492011,8	3281290,4
н18	492059,49	3281231,25
н19	492032,78	3281145,4
н20	492065,22	3281097,7
н21	492061,4	3281034,74
н22	492152,97	3280952,7
н23	492172,05	3280882,11
н24	492222,23	3280853,1
н1	492501,12	3280772,49
Условный номер земельного участка:	:3У1(2)	
Площадь земельного участка:	873101 кв.м.	
Обозначение характерных точек границ	Координаты, м	
	X	Y
1	2	3
н25	493072,53	3279917,77
н26	493309,46	3279651,05
н27	493394,17	3279492,91
н28	493389,38	3279237,87
н29	493399,94	3279173,26
н30	493413,4	3279121,46
н31	493465,52	3279164,9
н32	493524,66	3279260,3

н33	493644,84	3279359,51
н34	493742,14	3279357,6
н35	493824,17	3279309,9
н36	493833,71	3279239,31
н37	493955,8	3279307,99
н38	494049,28	3279260,3
н39	494098,88	3279231,68
н40	494138,94	3279258,39
н41	494127,49	3279319,44
н42	494134,64	3279459,67
н43	494102,21	3279635,2
н44	494165,17	3279677,17
н45	494090,77	3279757,3
н46	494119,38	3279805
н47	494178,52	3279747,76
н48	494228,12	3279639,01
н49	494180,43	3279492,1
н50	494209,04	3279413,88
н51	494184,72	3279256,48
н52	494215,24	3279210,69
н53	494272,48	3279227,86
н54	494371,68	3279309,9
н55	494392,66	3279414,84
н56	494341,15	3279575,1
н57	494289,64	3279533,12
н58	494287,74	3279748,71
н59	494232,41	3279853,65
н60	494204,28	3279895,62
н61	494103,17	3279952,86
н62	494007,78	3279973,84
н63	493879,01	3279971,94
н64	493754,06	3279891,8
н65	493727,35	3279897,53
н66	493737,84	3279925,19
н67	493694,92	3279947,13
н68	493612,89	3279995,78
н69	493531,81	3280029,17
н70	493421,17	3280011,05
н71	493317,2	3280014,86
н72	493324,83	3280045,39
н73	493263,78	3280074,96
н74	493249,48	3280128,38
н75	493280	3280186,57
н76	493353,44	3280169,4
н77	493388,74	3280211,37
н78	493178,41	3280409,79
н79	493171,74	3280341,11
н80	493179,37	3280276,24
н81	493177,46	3280237,13
н82	493139,31	3280275,29
н83	493111,64	3280275,29
н84	493074,44	3280307,72
н85	493117,37	3280342,06
н86	493044,88	3280426,96



н87	493053,46	3280465,12
н88	493028,66	3280506,14
н89	493094,48	3280529,99
н90	493118,46	3280550,8
н91	493094,48	3280680,68
н92	493105,24	3280772,34
н93	493172,88	3280840,69
н94	493256,7	3280878,77
н95	493255,68	3280865,78
н96	493364,41	3280846,7
н97	493446,44	3280779,92
н98	493455,98	3280594,86
н99	493526,57	3280470,85
н100	493574,26	3280400,25
н101	493648,66	3280373,54
н102	493805,09	3280470,85
н103	493829,89	3280449,86
н104	493761,21	3280379,27
н105	493629,58	3280337,29
н106	493524,66	3280388,81
н107	493435,04	3280478,44
н108	493413,54	3280362,1
н109	493494,61	3280340,16
н110	493527,04	3280209,47
н111	493568,06	3280187,53
н112	493830,37	3280256,21
н113	493859,94	3280276,24
н114	493862,8	3280374,5
н115	493910,49	3280469,89
н116	493958,18	3280451,77
н117	493944,83	3280394,53
н118	493982,03	3280391,67
н119	494096,49	3280534,76
н120	493974,4	3280519,5
н121	493856,12	3280481,34
н122	493734,03	3280527,13
н123	493643,41	3280587,23
н124	493543,26	3280683,57
н125	493545,17	3280757,03
н126	493465,04	3280843,84
н127	493399,23	3280890,58
н128	493345,81	3280887,72
н129	493309,57	3280905,84
н130	493363,94	3280929,69
н131	493310,52	3280980,25
н132	493267,6	3280976,43
н133	493232,31	3281012,68
н134	493253,29	3281047,03
н135	493106,26	3281060,91
н136	493097,23	3281003,07
н137	493066,57	3280819,06
н138	493010,94	3280702,09
н139	492971	3280530,91
н140	492983,13	3280466,72

н141	492956,03	3280362,58
н142	492970,29	3280231,35
н25	493072,53	3279917,77
н108	493742,14	3279878,45
н127	493694,44	3279872,73
н136	493581,89	3279880,36
н135	493433,09	3279908,98
н134	493373,95	3279893,71
н133	493217,52	3279914,7
н114	493177,46	3279895,62
н115	493211,8	3279880,36
н116	493375,86	3279859,37
н117	493463,61	3279872,73
н118	493522,75	3279847,92
н119	493372,04	3279840,29
н120	493288,11	3279792,6
н121	493272,84	3279712,46
н122	493318,63	3279687,66
н123	493475,06	3279714,37
н124	493553,28	3279708,65
н125	493595,24	3279741,08
н126	493648,66	3279813,58
н108	493742,14	3279878,45
н100	493506,06	3279395,76
н101	493546,12	3279531,22
н102	493595,72	3279605,62
н103	493567,11	3279645,69
н104	493488,89	3279554,11
н105	493488,89	3279498,78
н106	493454,55	3279414,84
н107	493473,63	3279376,68
н100	493506,06	3279395,76
н95	493639,6	3279659,04
н96	493736,89	3279762,07
н97	493757,88	3279792,6
н98	493715,91	3279823,12
н99	493590	3279712,46
н95	493639,6	3279659,04
н83	493841,81	3279363,32
н84	493904,77	3279426,28
н85	493908,58	3279544,57
н86	493868,52	3279567,47
н87	493822,74	3279386,22
н83	493841,81	3279363,32
н88	493679,66	3279529,31
н89	493656,77	3279468,26
н90	493723,54	3279418,65
н91	493797,94	3279477,8
н92	493841,81	3279628,52
н93	493834,18	3279680,03
н94	493748,34	3279552,2
н88	493679,66	3279529,31
н98	493952,46	3279758,25
н99	493933,38	3279838,38



н100	493878,06	3279872,73
н101	493872,34	3279813,58
н102	493900,95	3279756,35
н103	493931,48	3279746,81
н98	493952,46	3279758,25
н127	493694,44	3279872,73
н128	493689,09	3279900,74
н129	493651,61	3279931,6
н130	493350,2	3279976,5
н131	493053,4	3279999,35
н132	493077,45	3279923,19
н133	493217,52	3279914,7
н134	493373,95	3279893,71
н135	493433,09	3279908,98
н136	493581,89	3279880,36
н127	493694,44	3279872,73
Условный номер земельного участка:		:3У1(3)
Площадь земельного участка:		103624 кв.м.
Обозначение характерных точек границ	Координаты, м	
	X	Y
1	2	3
н143	496216,78	3281470,77
н144	496194,89	3281580,21
н145	496210,7	3281834,36
н146	496326,22	3281813,69
н147	496349,93	3281873,28
н148	496291,56	3281969,34
н149	496194,28	3282009,47
н150	496176,05	3282033,79
н151	496142	3281981,5
н152	496095,79	3282052,04
н153	496009,46	3282045,95
н154	495995,55	3282001,94
н155	496011,19	3281989,78
н156	496013,92	3281978,16
н157	496012,51	3281967,33
н158	496004,36	3281961,26
н159	496000,18	3281958,26
н160	495997,8	3281952,89
н161	495999,78	3281947,53
н162	496007,88	3281943,66
н163	496019,86	3281945,07
н164	496038,04	3281939,69
н165	496043,81	3281932,74
н166	496043,46	3281910,2
н167	496036,06	3281897,17
н168	496024,79	3281883,78
н169	496021,84	3281872,24
н170	496024,79	3281861,23
н171	496043,81	3281848,55
н172	496066,35	3281823,9
н173	496067,05	3281778,82
н174	496062,83	3281744,3

п175	496038,75	3281699,9
п176	496020,56	3281680,9
п177	496031,35	3281609,4
п178	496061,14	3281579,6
п179	496092,14	3281545,55
п180	496134,09	3281521,84
п181	496143,21	3281495,69
п143	496216,78	3281470,77
Условный номер земельного участка:		:3У1(4)
Площадь земельного участка:		104317 кв.м.
Обозначение характерных точек границ	Координаты, м	
	X	Y
1	2	3
п182	495828,79	3282416,99
п183	496037,75	3282652,53
п184	495993,27	3282837,69
п185	495952,77	3282886,31
п186	495924,94	3282872,22
п187	495881,27	3282815,16
п188	495783,78	3282671,73
п189	495760,47	3282670,75
п190	495739,4	3282685,6
п191	495566,3	3282446,83
п192	495640,05	3282435,15
п193	495750,99	3282430,22
п194	495768,24	3282433,76
п182	495828,79	3282416,99
Условный номер земельного участка:		:3У1(5)
Площадь земельного участка:		271240 кв.м.
Обозначение характерных точек границ	Координаты, м	
	X	Y
1	2	3
п195	496331,38	3283141,78
п196	496339,31	3283167,31
п197	496320,39	3283221,54
п198	496317,87	3283577,2
п199	496213,19	3283853,4
п200	496182,29	3283820,36
п201	496133,8	3283639,91
п202	496107,76	3283632,07
п203	496079,24	3283663,45
п204	496043,58	3283597,83
п205	496016,48	3283486,57
п206	495989,38	3283557,89
п207	495995,52	3283586,14
п208	495707,76	3283568,46
п209	495657,12	3283590,75
п210	495582,17	3283577,58
п211	495554,82	3283557,32
п212	495532,54	3283537,06
п213	495469,75	3283492,5
п214	495517,6	3283332,51



н215	495490,5	3283268,32
н216	495517,63	3283214,44
н217	495624,75	3283267,66
н218	495692,69	3283305,41
н219	495714,09	3283349,63
н220	495802,52	3283335,36
н221	495886,68	3283349,63
н222	495943,73	3283409,54
н223	496005,07	3283418,1
н224	495984,63	3283373,26
н225	496032,42	3283353,92
н226	496077,03	3283288,49
н227	496123,5	3283238,04
н228	496204,09	3283184,37
н229	496263,26	3283169,09
н195	496331,38	3283141,78
Условный номер земельного участка:	:3У1(6)	
Площадь земельного участка:	54905 кв.м.	
Обозначение характерных точек границ	Координаты, м	
	X	Y
1	2	3
н230	496078,78	3284300,5
н231	496072,6	3284406,2
н232	495624,61	3284512,5
н233	495607,11	3284505,07
н234	495623,51	3284477,26
н235	495614,24	3284447,3
н236	495570,73	3284402,37
н237	495594,48	3284348,39
н238	495734,16	3284334,73
н239	495691,26	3284388,1
н240	495694,12	3284476,54
н241	495734,05	3284470,84
н242	495773,28	3284411,64
н243	495778,99	3284366,7
н244	495804,66	3284339,6
н245	495843,17	3284336,03
н246	495861,71	3284323,2
н230	496078,78	3284300,5
Условный номер земельного участка:	:3У1(7)	
Площадь земельного участка:	108505 кв.м.	
Обозначение характерных точек границ	Координаты, м	
	X	Y
1	2	3
н247	494739,66	3283909,52
н248	494764,62	3284084,26
н249	494740,37	3284127,06
н250	494607,72	3284188,39
н251	494516,44	3284296,81
н252	494432,29	3284348,16
н253	494305,7	3284240,46
н254	494262,19	3284210,5

н255	494247,22	3284182,69
н256	494237,23	3284147,03
н257	494193,02	3284077,13
н258	494086,04	3283978,7
н259	494128,83	3283887,41
н260	494163,78	3283838,91
н261	494197,65	3283823,93
н262	494197,65	3283923,78
н263	494266,12	3284057,87
н264	494480,07	3284194,81
н265	494619,85	3284020,78
н247	494739,66	3283909,52

Условный номер земельного участка:

:3У1(8)

Площадь земельного участка:

68493 кв.м.

Обозначение характерных точек границ	Координаты, м	
	X	Y
	2	3
1		
н266	497082,86	3281056,09
н267	497092,22	3281094,39
н268	496967,61	3281202,94
н269	496943,89	3281247,53
н270	496941,02	3281285,58
н271	496963,06	3281312,17
н272	496954,43	3281327,44
н273	496858,18	3281273,67
н274	496843,97	3281281,28
н275	496833,44	3281308,69
н276	496795,03	3281303,39
н277	496790,87	3281289,66
н278	496715,96	3281226,26
н279	496700,11	3281202,66
н280	496671,94	3281185,93
н281	496656,26	3281170,61
н282	496703,03	3281104,13
н283	496743,16	3281105,34
н284	496750,3	3281076,16
н285	496793,54	3281036,61
н286	496857,35	3281093,81
н287	496923,54	3281106,33
н288	496998,46	3281011,55
н289	497018,08	3280990,51
н290	497035,44	3281042,72
н266	497082,86	3281056,09

Условный номер земельного участка:

:3У1(9)

Площадь земельного участка:

97473 кв.м.

Обозначение характерных точек границ	Координаты, м	
	X	Y
	2	3
1		
н291	492783,44	3281081,53
н292	492834,79	3281181,38
н293	492918,94	3281034,45
н294	492954,6	3281024,47



н295	492956,03	3281071,54
н296	492829,8	3281311,19
н297	492829,08	3281405,34
н298	492883,28	3281518,03
н299	492900,4	3281636,43
н300	492826,23	3281653,55
н301	492859,03	3281730,57
н302	492811,25	3281754,82
н303	492819,81	3281697,77
н304	492759,9	3281654,97
н305	492759,9	3281612,18
н306	492842,63	3281600,77
н307	492838,35	3281552,27
н308	492779,87	3281500,91
н309	492705,7	3281488,07
н310	492652,93	3281405,34
н311	492664,34	3281321,18
н312	492630,11	3281298,35
н313	492596,59	3281227,03
н314	492663,63	3281218,47
н315	492675,04	3281105,78
н316	492689,3	3281098,65
н317	492714,97	3281167,12
н318	492739,22	3281164,26
н319	492727,1	3281074,4
н291	492783,44	3281081,53
Условный номер земельного участка:		:3У1(10)
Площадь земельного участка:		42504 кв.м.
Обозначение характерных точек границ	Координаты, м	
	X	Y
1	2	3
н320	493036,61	3281975,93
н321	493020,21	3282052,96
н322	493015,22	3282172,78
н323	493067,99	3282084,34
н324	493090,1	3282184,19
н325	493137,17	3282118,58
н326	493199,93	3282298,31
н327	493130,75	3282338,25
н328	493064,43	3282255,52
н329	492956,74	3282129,99
н330	492883,28	3281994,47
н331	492971	3281953,11
н320	493036,61	3281975,93
Условный номер земельного участка:		:3У1(11)
Площадь земельного участка:		61674 кв.м.
Обозначение характерных точек границ	Координаты, м	
	X	Y
1	2	3
н332	492569,08	3281576,1
н333	492551,92	3281682,94
н334	492574,81	3281719,19

н335	492569,08	3281745,9
н336	492544,28	3281795,51
н337	492559,55	3281833,67
н338	492288,42	3281805,53
н339	492332,29	3281643,36
н340	492429,58	3281568
н341	492498,26	3281509,8
н332	492569,08	3281576,1
Условный номер земельного участка:	:ЗУ1(12)	
Площадь земельного участка:	83844 кв.м.	
Обозначение характерных точек границ	Координаты, м	
	X	Y
1	2	3
н342	495682,71	3279975,03
н343	495687,57	3280047,99
н344	495710,68	3280079,61
н345	495734,99	3280045,56
н346	495747,15	3280061,37
н347	495730,13	3280167,17
н348	495672,98	3280243,78
н349	495638,93	3280241,34
н350	495551,99	3280257,15
н351	495524,63	3280174,46
н352	495505,18	3280139,2
н353	495485,12	3280112,44
н354	495528,89	3280089,34
н355	495522,81	3280030,97
н356	495446,21	3279977,46
н357	495427,97	3279921,53
н358	495395,14	3279893,56
н359	495367,17	3279909,36
н360	495385,41	3280003
н361	495323,39	3280007,86
н362	495296,64	3279905,72
н363	495244,36	3279793,84
н364	495295,43	3279779,25
н365	495336,16	3279733,04
н366	495420,06	3279733,04
н367	495502,14	3279823,03
н368	495568,41	3280000,57
н369	495562,33	3280182,97
н370	495589,08	3280225,54
н371	495631,64	3280212,16
н372	495640,15	3280075,96
н342	495682,71	3279975,03
Условный номер земельного участка:	:ЗУ1(13)	
Площадь земельного участка:	72381 кв.м.	
Обозначение характерных точек границ	Координаты, м	
	X	Y
1	2	3
н373	495590,91	3278178,93
н374	495616,47	3278292,69



н375	495623,74	3278322,43
н376	495572,66	3278371,07
н377	495599,42	3278529,15
н378	495497,28	3278514,56
н379	495448,64	3278558,34
н380	495436,48	3278643,46
н381	495397,57	3278641,03
н382	495419,45	3278499,97
н383	495489,98	3278480,51
н384	495441,34	3278451,33
н385	495258,95	3278572,93
н386	495212,74	3278577,8
н387	495189,34	3278580,23
н388	495218,52	3278516,99
н389	495269,59	3278467,14
н390	495280,54	3278436,73
н391	495273,24	3278375,93
н392	495253,78	3278360,12
н393	495273,17	3278343,7
н394	495327,62	3278394,12
н395	495335,69	3278418,32
н396	495352,83	3278423,36
н397	495447,61	3278385,04
н398	495518,19	3278334,62
н399	495542,39	3278293,28
н400	495537,35	3278268,07
н401	495521,22	3278243,87
н402	495427,44	3278269,08
н403	495413,33	3278261,01
н404	495405,48	3278214,2
н405	495445,61	3278203,25
н406	495510,66	3278185,01
н407	495561,73	3278200,82
н373	495590,91	3278178,93



2022г. №2









Утверждена:  
Глава района М.Б. Смирнов Моисеева Л.В.  
постановлением Администрации Смоленского  
района Алтайского края  
от « 03 » 05 2022г. № 9-13

Схема расположения земельного участка или земельных участков  
на кадастровом плане территории

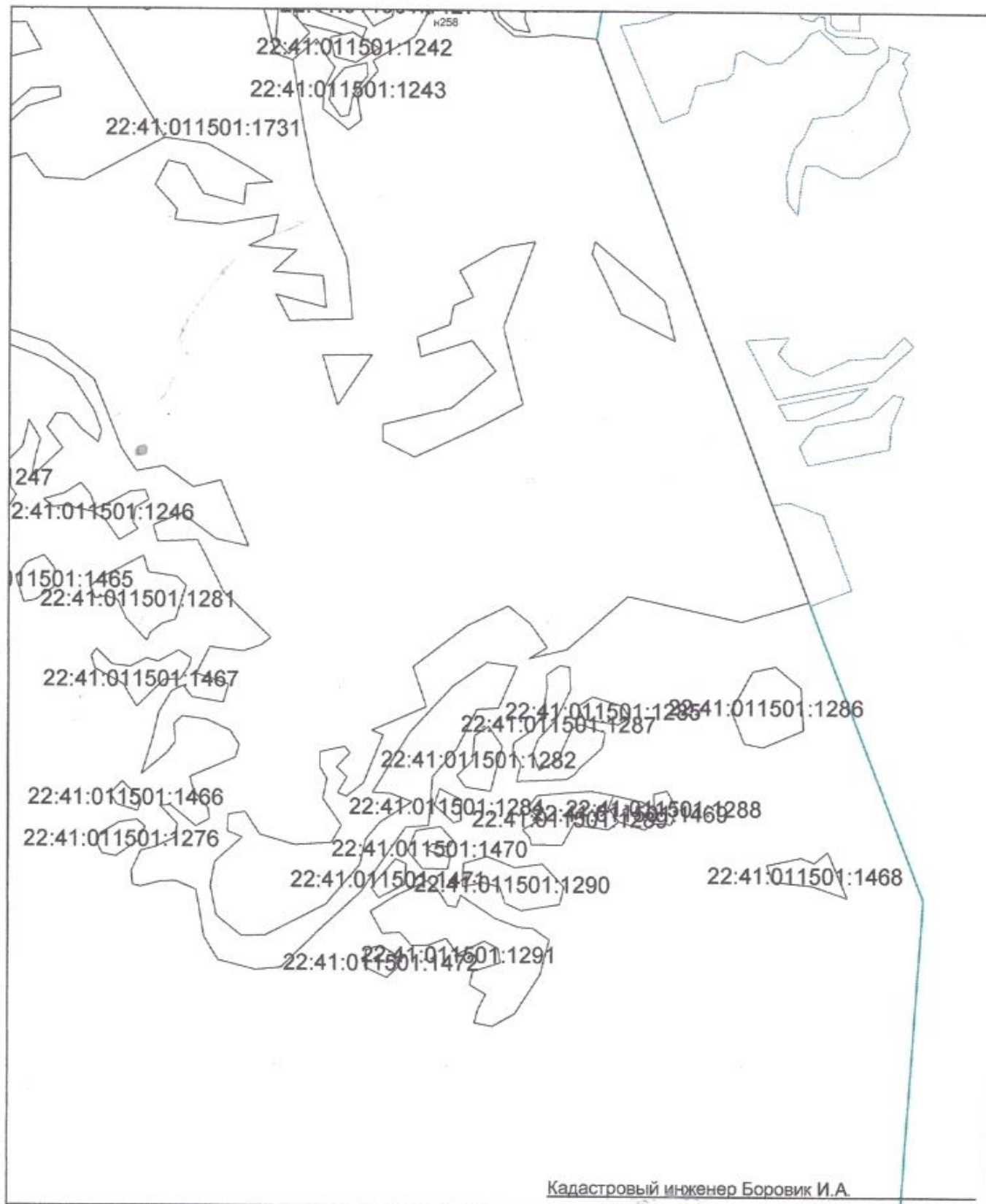





Утверждена:  
Глава района М.Б. Моисеева - Моисеева Л.В.  
постановлением Администрации Смоленского  
района Алтайского края

от « 03 » 11 2022г. № 913

Схема расположения земельного участка или земельных участков  
на кадастровом плане территории

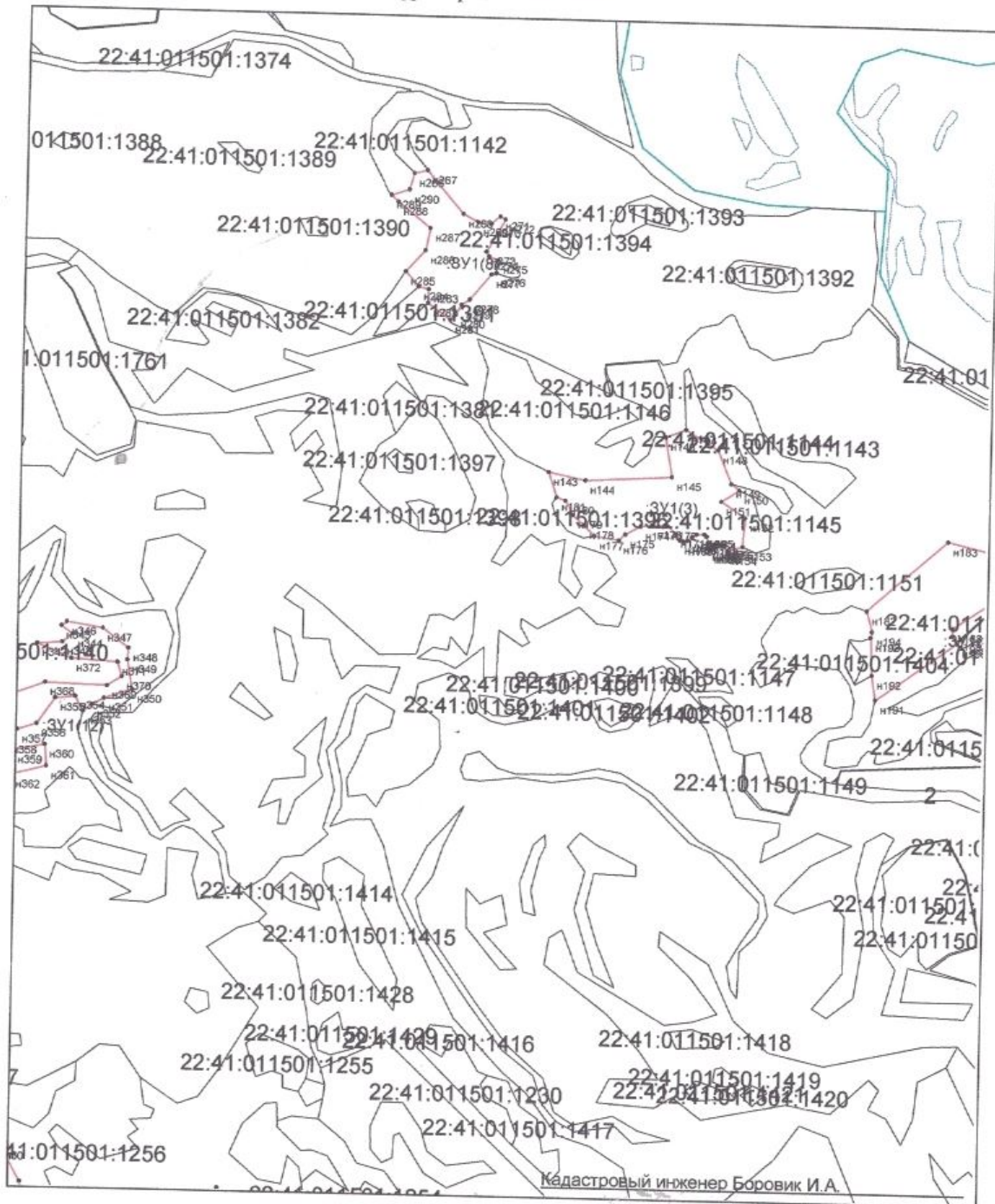









Утверждена:  
Глава района Л.В. Моисеева Моисеева Л.В.  
постановлением Администрации Смоленского  
района Алтайского края

от « 03 » 11 2022г. № 913

Схема расположения земельного участка или земельных участков  
на кадастровом плане территории

