

АДМИНИСТРАЦИЯ СМОЛЕНСКОГО РАЙОНА АЛТАЙСКОГО КРАЯ

ПОСТАНОВЛЕНИЕ

05.06.2023 № 462

с. Смоленское

Об утверждении схемы расположения земельного участка на кадастровом плане территории, расположенного по адресу: Алтайский край, Смоленский муниципальный район, сельское поселение Смоленский сельсовет, Смоленское село, Энергетическая улица, земельный участок 69

Рассмотрев заявление Столбовой Аиды Автондил-кызы от 26.05.2023 г. (вх. К-484-02-18) о перераспределении земельного участка, находящегося в частной собственности и земель, находящихся в государственной собственности и схему расположения земельного участка на кадастровом плане территории (кадастровый квартал № 22:41:021273), в соответствии со ст. 11.7, ст.39.28, ст.39.29 Земельного кодекса Российской Федерации, Администрация Смоленского района Алтайского края ПОСТАНОВЛЯЕТ:

1. Утвердить схему расположения земельного участка на кадастровом плане территории, с кадастровым номером: 22:41:021273:ЗУ1, расположенного по адресу: Алтайский край, Смоленский муниципальный район, сельское поселение Смоленский сельсовет, Смоленское село, Энергетическая улица, земельный участок 69, площадью 2457 кв.м., разрешенное использование: для ведения личного подсобного хозяйства, категория земель: земли населенных пунктов, образуемого в результате перераспределения части из земельного участка с кадастровым номером 22:41:021273:26, площадью 2263 кв.м., разрешенное использование: для ведения личного подсобного хозяйства, расположенного по адресу: Алтайский край, Смоленский район, с.Смоленское, ул.Энергетическая, дом 69, и земель, находящихся в государственной собственности до разграничения, площадью 194 кв.м., разрешенное использование: для ведения личного подсобного хозяйства, территориальная зона: Ж1- зона застройки индивидуальными жилыми домами, согласно Правил землепользования и застройки территории муниципального образования Смоленский сельсовет Смоленского района Алтайского края, утвержденных решением Смоленского районного Собрания депутатов Алтайского края от 30.06.2017 г. №46.

3. Обязать Столбову Аиду Автондил-кызы обеспечить выполнение кадастровых работ в целях государственного кадастрового учета земельных участков, которые образуются в результате перераспределения.

4. Предоставить Столбовой Аиде Автондил-кызы право обратиться без доверенности с заявлением об осуществлении государственного кадастрового учета земельного участка, указанного в п.1 настоящего постановления.

5. Настоящее постановление обнародовать путем размещения на официальном сайте Администрации Смоленского района Алтайского края в информационно-телекоммуникационной сети «Интернет».

6. Настоящее постановление действует в течение двух лет с момента подписания.

Глава района

Л.В. Моисеева



УТВЕРЖДЕНА :

Глава района

Согласовано

Моисеева Л.В.

Постановлением Администрации района :

от 05.06.2023 N 462

Схема расположения земельного участка или земельных участков на кадастровом плане территории

Кадастровый квартал : 22:41:021273

Площадь земельного участка : 2457 кв.м.

Иванов А.К.

Система координат : МСК-22

Обозначение характерных точек границ	Координаты, м		
	Х	У	З
н1	484050.12	3274813.74	
н2	484050.68	3274817.38	
н3	484052.92	3274816.93	
н4	484055.29	3274829.02	
н5	484057.83	3274842.21	
н6	484058.03	3274844.74	
н7	484057.45	3274844.8	
н8	484045.5	3274845.97	
н9	484005.32	3274846.69	
н10	483993.51	3274847.36	
н11	483974.73	3274848.6	
н12	483971.88	3274820.63	
н13	483993.83	3274818.6	
н14	484003.85	3274817.27	
н1	484050.12	3274813.74	

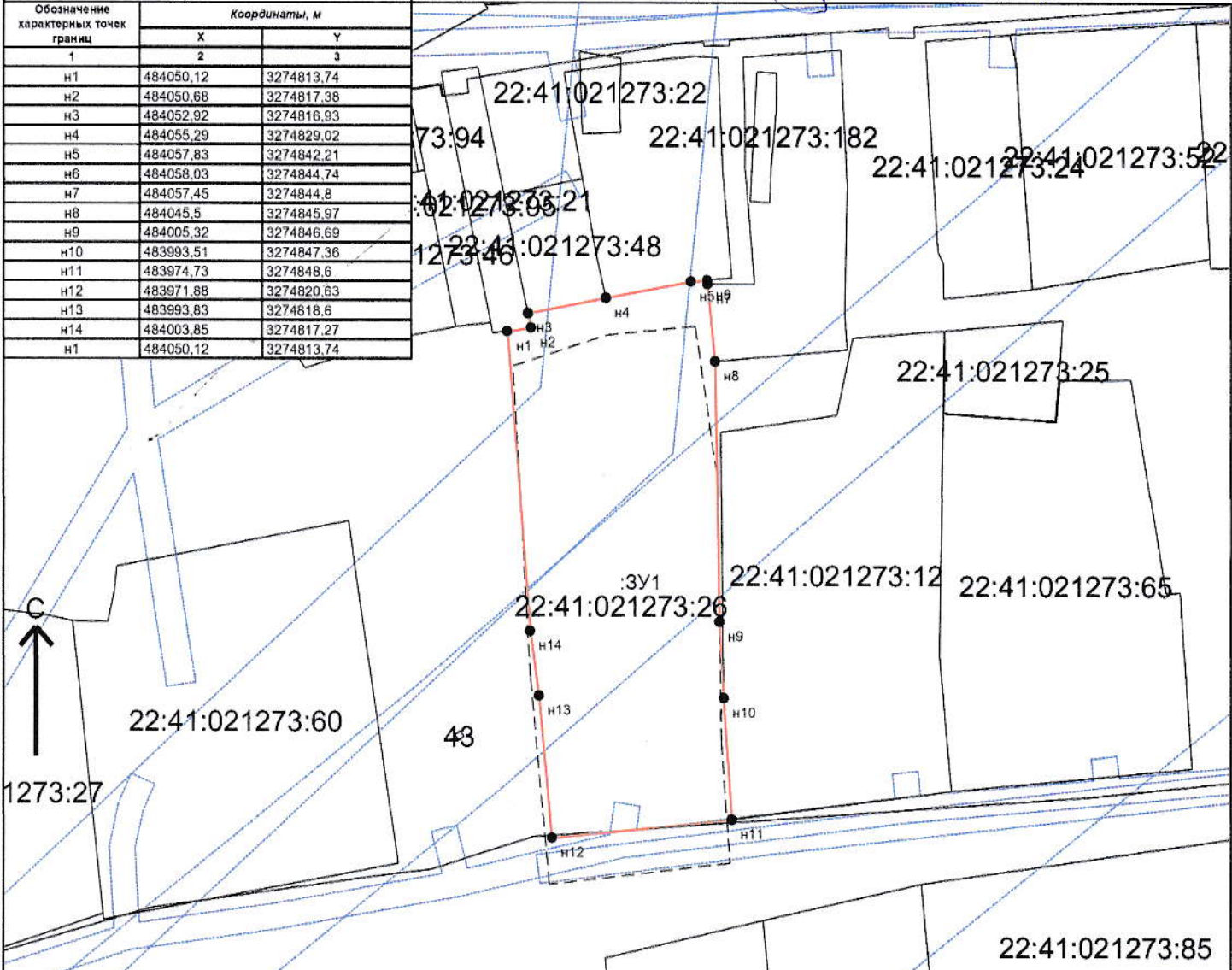

Условные обозначения :

- Зона с особыми условиями использования территории, внесенная в ГКН
- Граница МО/населенного пункта, внесенная в ГКН
- Граница кадастрового квартала
- Граница участка, существующего в ГКН
- Граница образуемого земельного участка (участков)
- Граница участка, существующего в ГКН
- характерная точка границы земельного участка

Подготовил :
кадастровый инженер

Иванов А.К.

Боровик И.А.

М 1:1000