



УТВЕРЖДЕНА :

Глава района

Согласовано

Моисеева Л.В

Постановлением Администрации района :

от 15.03.2024

N 793

Схема расположения земельного участка или земельных участков на кадастровом плане территории

Кадастровый квартал : 22:41:040229

Площадь земельного участка : 2300 кв.м.

Handwritten signature and name: Насонов С.В.

Система координат : МСК-22

| Обозначение характерных точек границ | Координаты, м | |
|--|---------------|------------|
| | X | Y |
| 1 | 2 | 3 |
| н1 | 449898,2 | 3240310,62 |
| н2 | 449933,25 | 3240301,63 |
| н3 | 449953,03 | 3240352,85 |
| н4 | 449907,92 | 3240366,02 |
| н1 | 449898,2 | 3240310,62 |

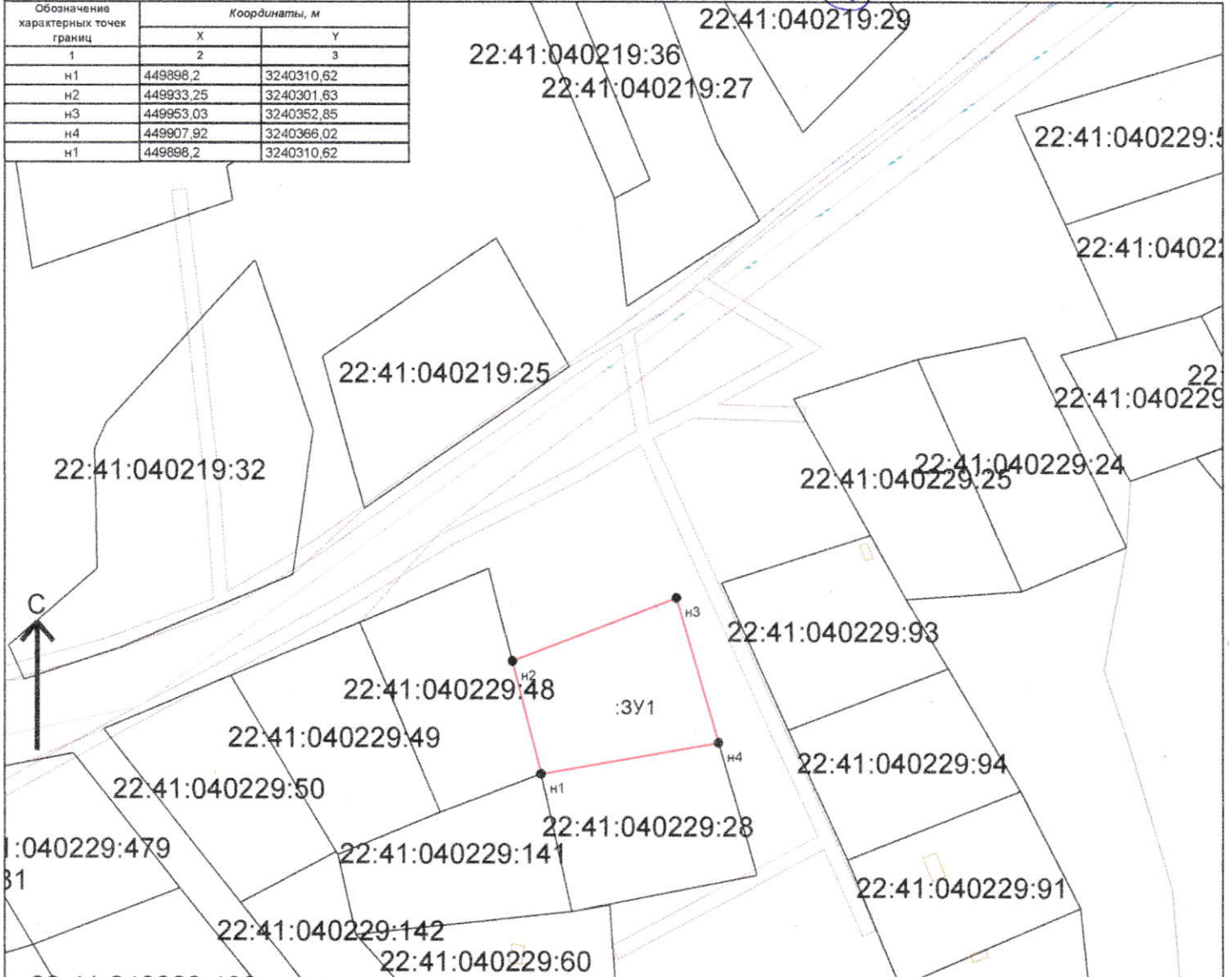

Условные обозначения :

- Зона с особыми условиями использования территории, внесенная в ГКН
- Граница МО/населенного пункта, внесенная в ГКН
- Граница кадастрового квартала
- Граница участка, существующего в ГКН
- Граница образуемого земельного участка (участков)
- характерная точка границы земельного участка

Подготовил :
кадастровый инженер

Handwritten signature of the cadastral engineer.

M 1:2000

Боровик И.А.